



Generalitat de Catalunya
**Departament d'Acció Climàtica,
Alimentació i Agenda Rural**

Pla Estratègic de la PAC Intervencions FEADER

2023-2027



Generalitat de Catalunya
**Departament d'Acció Climàtica,
Alimentació i Agenda Rural**

Índex part general: PDR.CAT 23-27

- 1. Estructura PAC i Marc Normatiu**
- 2. Reptes estratègics**
- 3. Pla financer**
- 4. Intervencions Feader PDR.PEPAC**
- 5. Intervencions PDR.DACC**

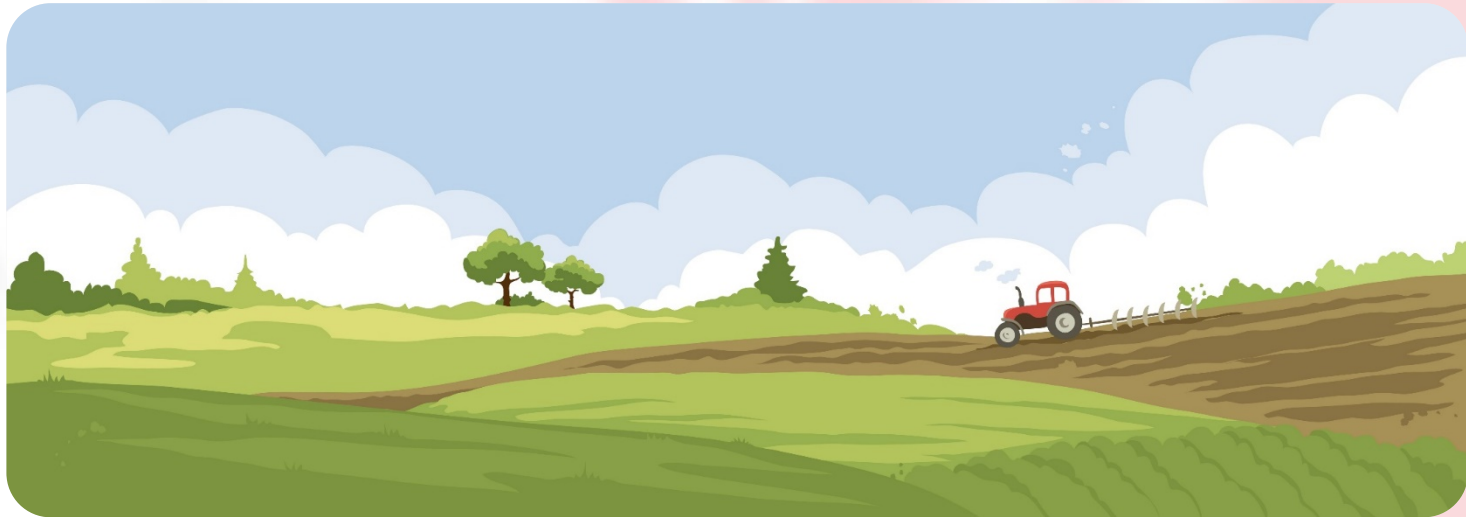

Estructura de la PAC 2023/2027. Objectius i resultats



Nova governança – Reglaments i normativa PAC



EUROPEA

- **Reglament (UE) 2021/2115 del Parlament Europeu i del Consell**, pel que s'estableixen normes en relació als ajuts als plans estratègics en el marc de la PAC
- **Reglament (UE) 2021/2116 del Parlament Europeu i del Consell**, sobre finançament, gestió i seguiment de la PAC
- **Reglament (UE) 2021/1060 del Parlament Europeu i del Consell**, de disposicions comunes fons MEC



ESTATAL

- **Elaboració PEPAC i interlocució amb Comissió Europea**
- **Ley por la que se establecen las normas para la implantación en España del sistema de gestión PAC**
- **Real Decreto sobre la aplicación del PEPAC**
- **Real Decreto sobre penalizaciones del PEPAC.**
- **Real Decreto por el que se regula la gobernanza del PEPAC.**
- **Real Decreto sobre gestión y control de las intervenciones del PEPAC**
- **Real Decreto de Condicionalidad**
- **Real Decreto del SIEX**



CATALÀ

- **Elaboració fitxes regionals de les intervencions FEADER del PEPAC**
- **Desplegament a través d'ordres de bases reguladores i Convocatòries**
- **Definició Àmbit territorial Leader i selecció de les estratègies de DLP**

Arquitectura ambiental i paper del Feader

- ❑ 35% mínim ambiental Feader
- ❑ Principi de no retrocés en l'ambició ambiental
- ❑ Coherència entre Ecorègims i Intervencions Feader, evitant el doble finançament
- ❑ Alineació amb agendes europees:



Catalunya
2030



Índex part general: PDR.CAT 23-27

1. Estructura PAC i Marc Normatiu
- 2. Reptes estratègics**
3. Pla financer
4. Intervencions Feader PDR.PEPAC
5. Intervencions PDR.DACC

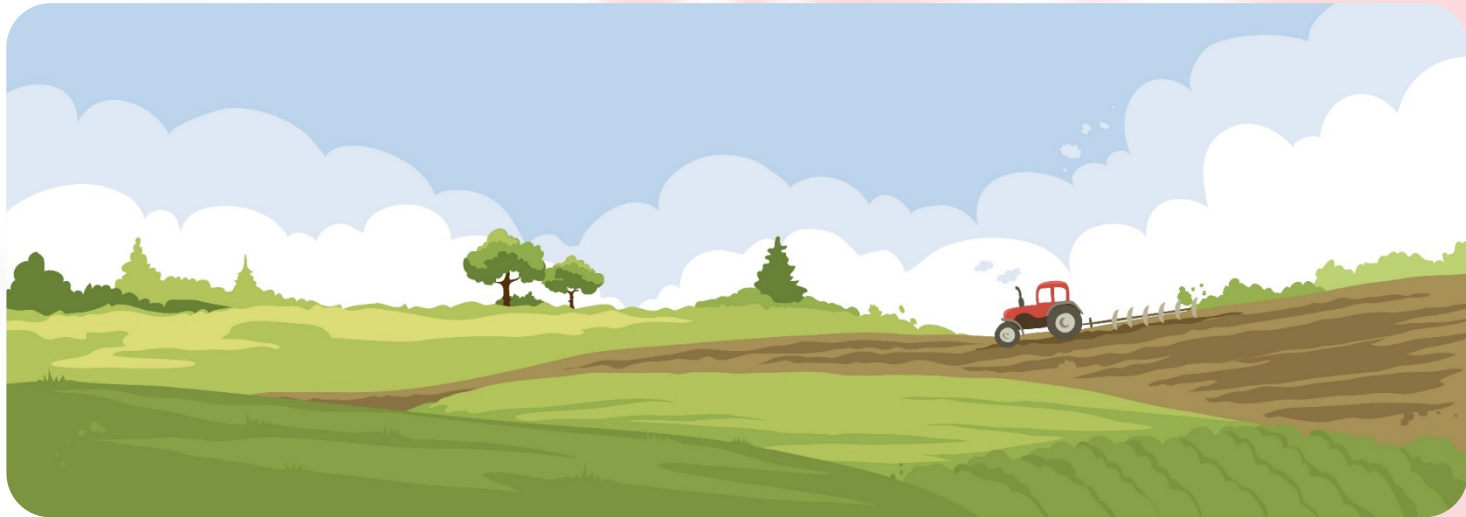

Reptes estratègics PDR.cat

INTENSIFICAR ESFORÇ MEDIAMBIENTAL

Incrementar la sostenibilitat a través de la mitigació del canvi climàtic i reducció emissions de GEH, d'actuacions agroambientals, forestals i la protecció de la biodiversitat



SECTOR AGRARI INTEL.LIGENT I FORT

Enfortir el sector agrari a través de mesures per fer-lo més competitiu, diversificat i resilient. Invertir en Zones amb Limitacions Naturals per garantir la seva activitat econòmica.



RELLEU GENERACIONAL I TEIXIT SOCIOECONÒMIC

Establir polítiques específiques per als joves i dones
Fomentar la reactivació econòmica i la creació d'ocupació a través de Leader



INNOVACIÓ

Estimular la Innovació a través de grups operatius i la transferència de coneixements i l'assessorament en el sector agrari



Índex part general: PDR.CAT 23-27

1. Estructura PAC i Marc Normatiu
2. Reptes estratègics
- 3. Pla financer**
4. Intervencions Feader PDR.PEPAC
5. Intervencions PDR.DACC

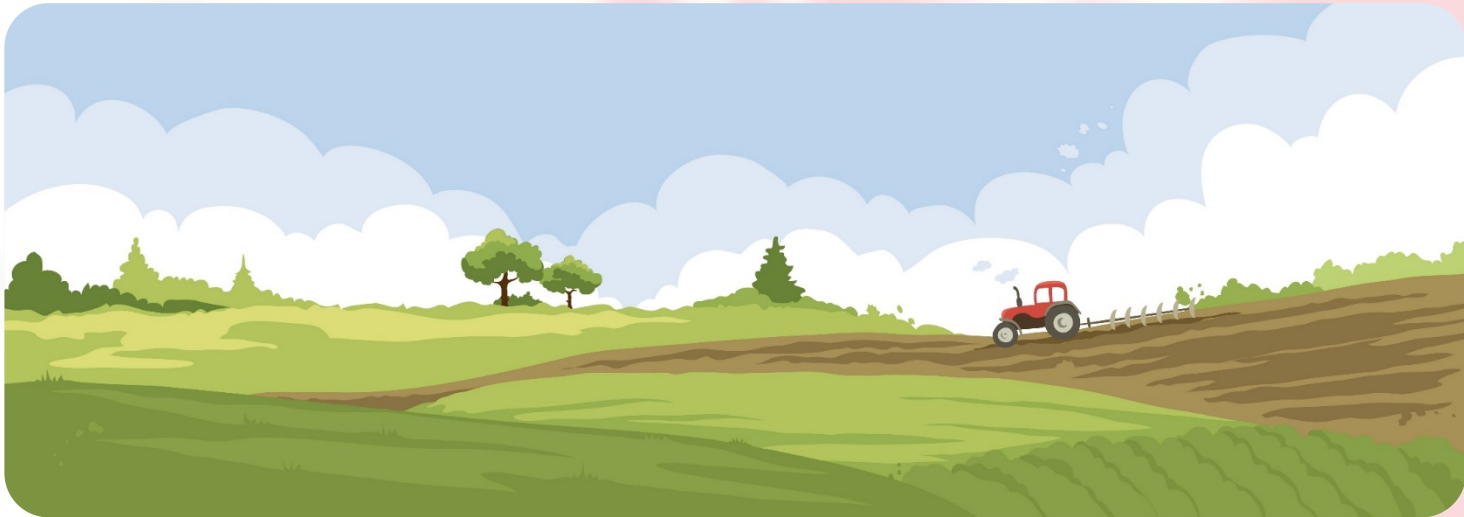

Pla Financer. Anualitats períodes de programació

... 2020 2021 2022 2023 2024 2025 2026 2027 2028 2029

PDR 2014-2022

PERÍODE N + 3

9 anualitats Feader

N+3 fins 2025

PEPAC 2023 - 2027

PERÍODE N + 2

**5 anualitats
Feader**

N+2 fins 2029

Pla Financer. Repartiment FEADER i AGE. Conferencia Sectorial

CCAA	FEADER (MEUR) 2023-2027
Andalucía	1243,75
Aragón	304,04
Canarias	102,55
Cantabria	64,32
Castilla y León	630,99
Castilla-La Mancha	747,24
Catalunya	226,98
Comunidad de Madrid	49,87
Comunidad Foral de Navarra	88,92
Comunidad Valenciana	132,80
Extremadura	580,02
Galicia	579,35
Illes Balears	39,76
La Rioja	45,55
País Vasco	56,71
Principado de Asturias	211,60
Región de Murcia	142,77
Intervenciones nacionales	154,81



CAT 4,2%

- FONS AGE => 30% nacional amb FEADER màx per regió -> 90,26 MEUR

Pla Financer. Reducció fons FEADER.

FEADER	2014 - 2022	2023 - 2027
IMPORT TOTAL	449.504.629,00	226.985.750,00
ANUALITATS FEADER ANUAL	9 anys	5 anys
MITJANA FEADER ANUAL	49.944.958,78	45.397.150,60

Reducció (%)	9,1
Reducció anual (EUR)	4.547.808,18

Plantejament per compensar disminució fons europeus:

- Línies d'ajut cofinançades amb FEADER dins del Pla Estratègic de la PAC
- Línies d'ajut exclusivament finançades amb fons DACC

Pla financer



Objectiu d'incrementar pressupost malgrat davallada fons europeus.

Fons DACC: S'ha calculat l'equivalència a 5 anys de la despesa DACC per tal de mantenir el mateix esforç financer de la Generalitat de Catalunya i de forma addicional ha augmentat en 17,6 MEUR per l'increment del cost de vida.

Pla Financer



- Cofinançat amb FEADER i fons AGE.
- Aprovació en el marc del PEPAC.
- Compliment execució norma n+2
- Manteniment ambició ambiental
- Assignació mínima per determinades intervencions (ambició ambiental, joves, Leader)

PDR.PEPAC
527,8 M EUR

- Finançat amb fons DACC exclusivament.
- Aprovació a través d'ajuts d'Estat.
- No subjecte norma n+2
- Sense compliment ambició ambiental
- Sense assignació mínima per intervencions

PDR.DACC
105 M EUR

Pla Financer. Dotació pressupostària per fons

AGE
90,2 M EUR

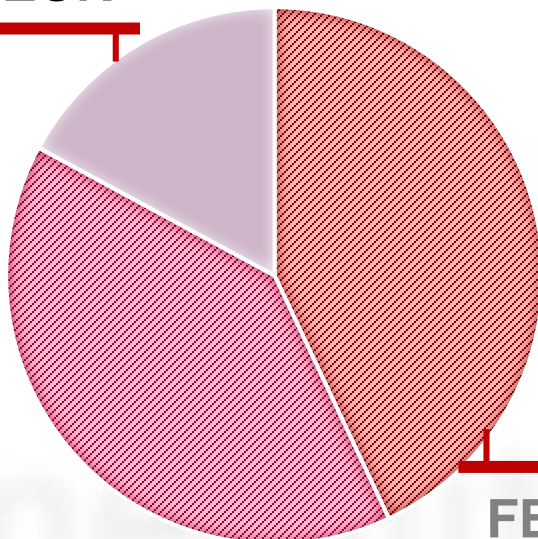

GENCAT
210,6 M EUR

FEADER
226,9 M EUR

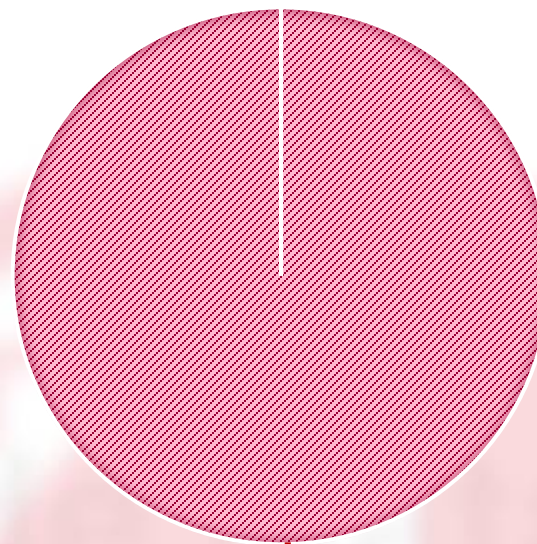

GENCAT
105,5 M EUR

PDR.CAT
632,8 M EUR

Índex part general: PAC 23-27 a Catalunya

1. Estructura PAC i Marc Normatiu
2. Reptes estratègics
3. Pla financer
- 4. Intervencions Feader PDR.PEPAC**
5. Intervencions PDR.DACC

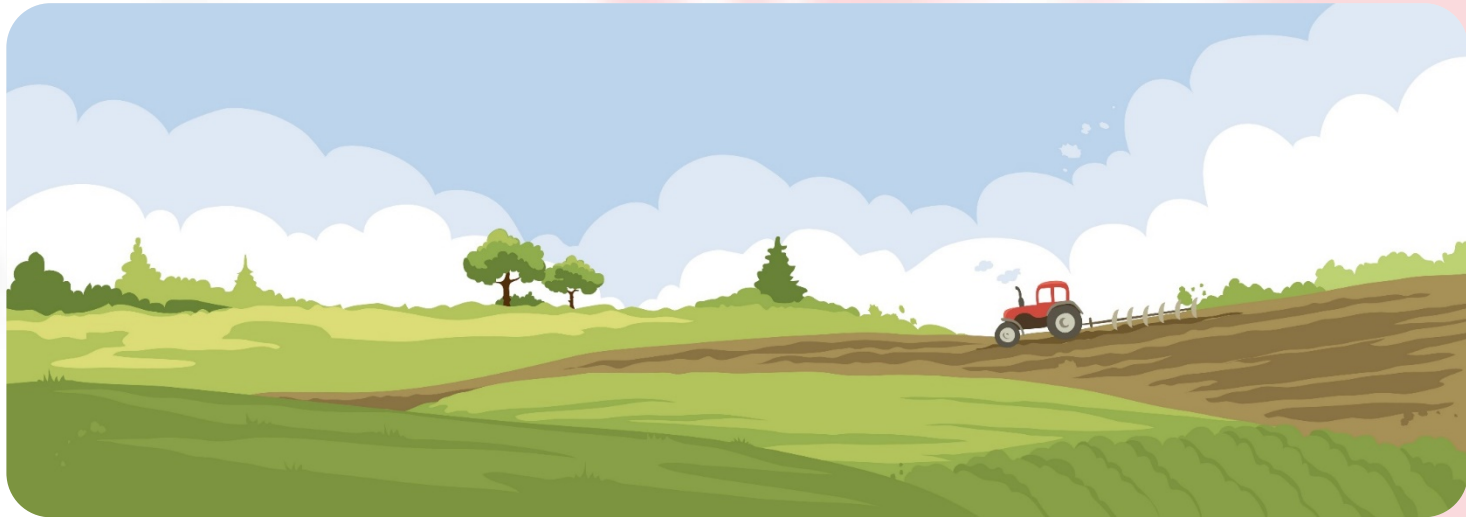

Intervencions per reptes estratègics i assignació pressupostària

INNOVACIÓ

Cooperació grups operatius
Transferència de coneixements
Assessorament sector agrari

26 MEUR

RELLEU GENERACIONAL I TEIXIT SOCIOECONÒMIC

Incorporació de joves
Leader

95 MEUR

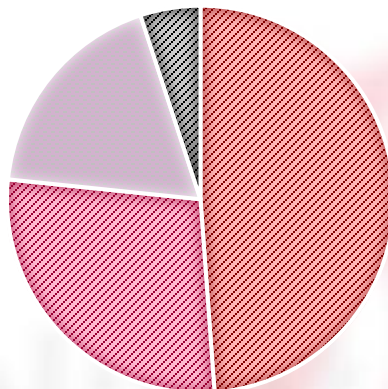

INTENSIFICAR ESFORÇ MEDIAMBIENTAL

253 MEUR

Mesures agroambientals
Inversions de mitigació del canvi climàtic i de benestar animal
Inversions forestals productives i no productives
Inversions no productives
Cooperació per al medi ambient





SECTOR AGRARI INTEL·LIGENT I FORT

Competitivitat explotacions agràries
Zones amb Limitacions Naturals





144 MEUR





Agroambientals 23-27 I

Operació	Resum
<p>Conreus sostenibles</p> 	<p>Beneficiaris: Titulars d'explotacions agràries.</p> <p>Descripció: Ajut pels costos i lucre cessant de la realització de compromisos que fomentin els conreus sostenibles, amb certificació del CCPI o equivalent i increment de la fertilització orgànica.</p>
<p>Pastures sostenibles</p> 	<p>Beneficiaris: Titulars d'explotacions agràries amb prats de dall.</p> <p>Descripció: Ajut per la realització de compromisos que fomentin la conservació de prats de dall. Els compromisos se centren en els treballs que garanteixin la conservació dels hàbitats, els aprofitaments ramaders i promoguin la biodiversitat.</p>
<p>Apicultura sostenible</p> 	<p>Beneficiaris: Titulars d'explotacions apícoles.</p> <p>Descripció: Ajuda per la realització de compromisos que fomentin un ecosistema equilibrat entre pol·linitzadors silvestres i colònies d'abelles <i>apis mellifera</i>.</p>
<p>Protecció de l'avifauna (ZEPAS)</p> 	<p>Beneficiaris: Titulars d'explotacions agràries.</p> <p>Descripció: Ajuda per la realització de compromisos que fomentin les tècniques agronòmiques que afavoreixin l'hàbitat de l'avifauna, com la gestió dels cereals, la superfície dels guarets o lliures de sembra, o el guaret d'alfals.</p>





Agroambientals 23-27 II

Operació	Resum
Hàbitats (arròs) 	Beneficiaris: Titulars d'explotacions agràries. Descripció: Ajut per a l'establiment d'un sistema de gestió d'arrossars amb un elevat grau de sostenibilitat i ajut per a preservar les closes.
Sistemes alternatius a la lluita química 	Beneficiaris: Titulars d'explotacions agràries. Descripció: Ajut pel foment de la lluita alternativa a l'ús de químics en cultius de fruiters, vinya, olivera, cítrics, ornamental, extensius i hortalisses. Tot mitjançant l'ús de sistemes biològics, confusió sexual i la captura massiva.
Producció ecològica 	Beneficiaris: Titulars d'explotacions agràries. Descripció: Pagament per superfície per la realització de pràctiques certificades ecològiques respectuoses amb el medi ambient i la mitigació del canvi climàtic.
Benestar animal 	Beneficiaris: Titulars d'explotacions ramaderes porcines. Descripció: Ajut per a la realització de compromisos que fomentin el benestar dels animals mitjançant l'increment de superfície per animal, el material d'enriquiment i el control de NH3.
Recursos genètics 	Beneficiaris: Entitats de conservació i titulars d'explotacions agràries. Descripció: Ajuda a les actuacions que fomentin la conservació dels recursos fitogenètics i zootècnics d'interès agrícola i ramader.

Zones amb limitacions i Inversions forestals 23-27





Operació	Resum
ZLN 	Beneficiaris: Agricultors professionals Descripció: Suport a la renda de les explotacions localitzades a zones amb limitacions naturals o altres limitacions per aproximar la seva rendibilitat a la resta del territori.
Inversions forestals productives 	Beneficiaris: Titulars forestals, persones individuals, agrupacions o empreses d'aprofitaments, i empreses de primera transformació. Descripció: Ajut a les inversions que fomentin la gestió forestal sostenible mitjançant l'adquisició de maquinaria nova i construcció i adquisició de bens immobles.
Inversions forestals no productives 	Beneficiaris: Titulars forestals, titulars individuals i agrupacions d'aprofitaments i agricultors (en cas de forestació de terres agrícoles o sistemes agroforestals) Descripció: Ajut a les inversions que fomentin la gestió forestal sostenible i la prevenció d'incendis forestals, mitjançant les inversions en implantació de massa forestal, l'elaboració de projectes, el tractament de la vegetació existent, la preparació del terreny i les infraestructures de treball i conservació.

Inversions productives i no productives 23-27

Operació	Resum
<p>Serveis bàsics en el MN</p> 	<p>Beneficiaris: PF, PJ, Consorcis del sector públic de la Generalitat de Catalunya</p> <p>Descripció: Ajut a inversions i actuacions que contribueixin a revertir la pèrdua de biodiversitat i afavoreixin els serveis ecosistèmics mitjançant l'elaboració de plans de recuperació i conservació.</p>
<p>Inversions en mitigació del canvi climàtic</p> 	<p>Beneficiaris: Agricultors professionals.</p> <p>Descripció: Ajuda a inversions que redueixin l'impacte ambiental i promoguin l'adaptació al canvi climàtic mitjançant les inversions en gestió eficient dels recursos, l'eficiència energètica, el benestar animal, i la bioseguretat.</p>
<p>Competitivitat</p> 	<p>Beneficiaris: Agricultors professionals.</p> <p>Descripció: Ajut a inversions que promoguin la modernització de les explotacions a llarg termini. Millorant l'explotació, els regadius, la maquinaria, i el programari informàtic. També inclou inversions en cultius llenyosos.</p>
<p>Joves agricultors</p> 	<p>Beneficiaris: Joves agricultors</p> <p>Descripció: Ajut a la primera instal·lació de persones joves agricultores, fomentant el relleu generacional, i adoptant mesures concretes per reduir la bretxa de gènere, entre d'altres actuacions.</p>



Cooperació i Formació 23-27

Operació	Resum
LEADER 	Beneficiaris: Actors territorials públics i privats i els GAL Descripció: Ajut pel foment d'actuacions que promoguin estratègies de desenvolupament local participatiu (GAL) que tinguin impacte a la zona rural.
Cooperació grups operatius - AEI 	Beneficiaris: Productors agraris i forestals, agrupacions, empreses del sector agroalimentari i forestal, artesans, comunitats de regants, GAL i clústers. Descripció: Ajut a la promoció i foment del coneixement, la innovació i la investigació pels agricultors i els seus assessors.
Cooperació ambient 	Beneficiaris: Comunitats regants - Arrossars. Descripció: Ajut per desenvolupar i executar projectes que contribueixin a la reducció d'herbicides i la implementació de l'ús de productes i tècniques més respectuoses amb el medi ambient.
Formació 	Beneficiaris: universitats, centres de recerca, centres tecnològics i entitats vinculades Descripció: Ajut per activitats de demostració tals com projectes, assajos, explotacions pilot, itineraris demostratius, entre d'altres. Podran ser individuals o col·laboratius.
Assessorament 	Beneficiaris: entitats d'assessorament Descripció: Ajut per a l'obtenció de serveis d'assessorament a empreses agroalimentàries i forestals que s'hagin d'integrar en l'AKIS.



Intervencions de desenvolupament rural - Fitxes

- Especificitats Catalunya: **Elements regionals**
- Àmbit d'aplicació territorial
- Objectius específics i transversals relacionats
- Necessitats
- Indicadors de resultat
- Disseny, requisits i condicions d'admissibilitat
- Identificació de la línia de base
- Forma i % d'ajut/imports i mètode de càlcul
- Informació sobre ajuts estatals
- Informació addicional
- Compliment amb la OMC
- Imports unitaris planificats i quadre financer amb resultats (per anualitats)



Leader 23-27. Delimitació territorial

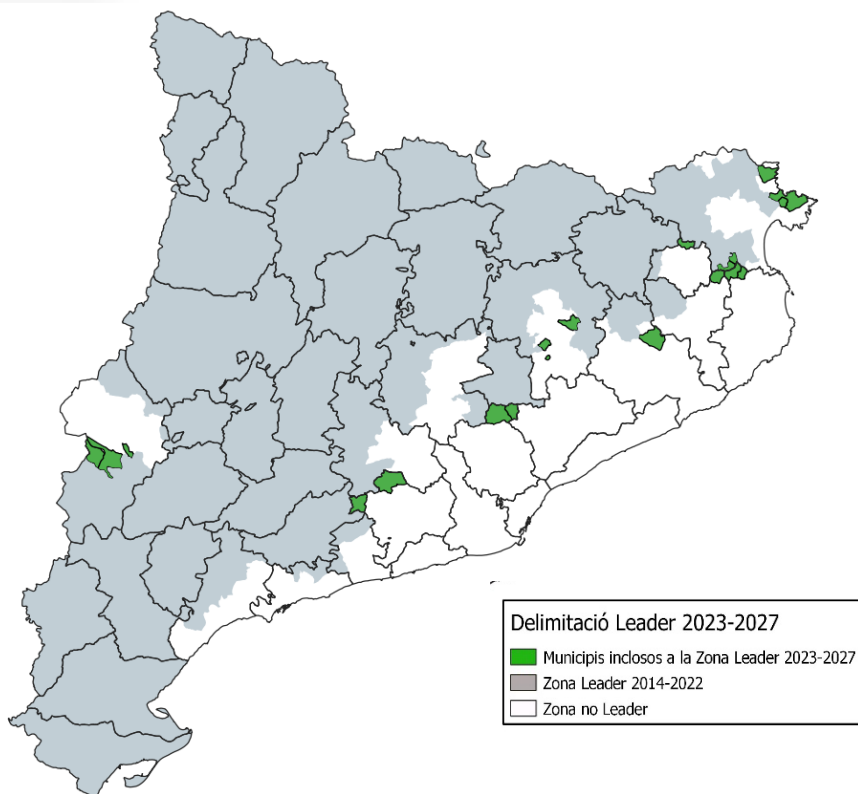

Comarca	Inclusió a Leader 2023-2027
Alt Empordà	Colera, el Port de la Selva, la Selva de Mar, Sant Mori, Saus, Camallera i Llampaies
Alt Penedès	Mediona, Pontons
Baix Empordà	Garrigoles, Vilopriu
Gironès	Viladasens
Osona	Malla i Tavèrnoles
Pla de l'Estany	Crespà
Segrià	Montoliu de Lleida, Soses i Torres de Segre
Selva	Brunyola i Sant Martí Sapresa
Vallès Occidental	Gallifa i Sant Llorenç Savall



Índex part general: PDR.CAT 23-27

1. Estructura PAC i Marc Normatiu
2. Reptes estratègics
3. Pla financer
4. Intervencions Feader PDR.PEPAC
5. **Intervencions PDR.DACC**

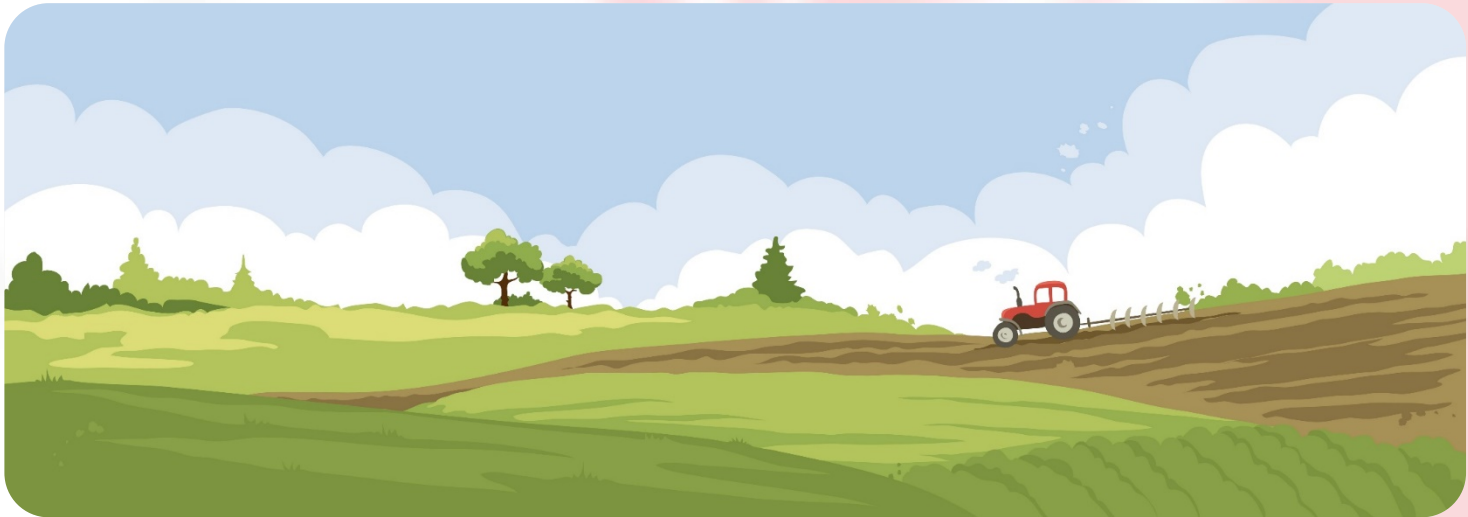

Intervencions PDR.DACC

Operació	Resum
Qualitat	<p>Beneficiaris: Consells reguladors</p> <p>Descripció: Ajuda a la promoció de programes de qualitat de la UE que ofereixin garanties sobre origen, qualitat, característiques i procés de producció del producte.</p>
Formació	<p>Beneficiaris: Escoles agràries del DACC</p> <p>Descripció: Ajut per actuacions de promoció de coneixement en matèria agrària, forestal i ramadera que ajudi a augmentar la competitivitat de les explotacions.</p>
Transformació i comercialització	<p>Beneficiaris: Persones físiques i jurídiques i agrupacions que transformen i comercialitzen productes agroalimentaris</p> <p>Descripció: Ajut a les inversions que millorin la competitivitat de les empreses i indústries, augmentant el seu valor afegit i fomentant la internacionalització.</p>
Inversions per a la diversificació de les explotacions	<p>Beneficiaris: Persones físiques i jurídiques titulars d'explotacions agràries</p> <p>Descripció: Ajut per a inversions de diversificació de les explotacions agràries.</p>



Intervencions PDR.DACC

Operació	Resum
Cooperació AEI	FINANÇAMENT NACIONAL ADDICIONAL A LA MESURA DEL PDR.PEPAC
Joves	FINANÇAMENT NACIONAL ADDICIONAL A LA MESURA DEL PDR.PEPAC
Inversions en mitigació del canvi climàtic	FINANÇAMENT NACIONAL ADDICIONAL A LA MESURA DEL PDR.PEPAC
Inversions en infraestructures agràries	Beneficiaris: Comunitats de regants Descripció: Ajut a la modernització de regadius, entre altres.



Pressupost per intervencions PDR.cat

Grups d'Intervencions	PDR.PEPAC	PDR.DACC
Compromisos agroambientals	195.000.000	0
Zones Limitacions Naturals	48.000.000	0
Inversions de mitigació canvi climàtic en explotacions agràries	15.000.000	20.000.000
Millora competitivitat	96.000.000	0
Indústries agroalimentàries	0	45.000.000
Regadius i infraestructures	0	Pendent
Inversions en medi natural	8.000.000	0
Diversificació	0	6.000.000
Paquet forestal	30.000.000	0
Paquet Joves	50.000.000	10.000.000
Innovació	15.000.000	10.000.000
Leader	45.000.000	0
Cooperació per al medi ambient	5.000.000	0
Formació	5.500.000	6.000.000
Assessorament	5.500.000	
Qualitat	0	8.000.000
Assistència tècnica	9.873.837	0
TOTAL	527.873.837	105.000.000



Pes intervencions PDR.PEPAC Comparativa ES - CAT

FEADER POR TIPO DE INTERVENCIÓN (%)

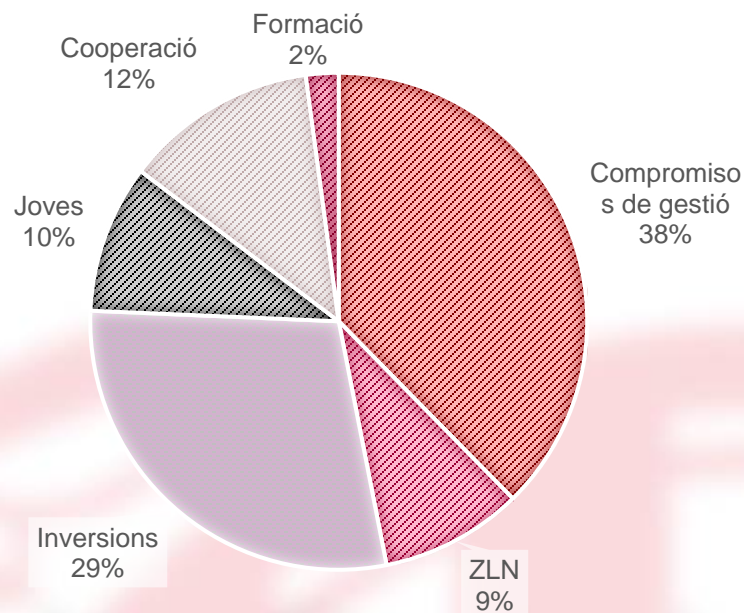
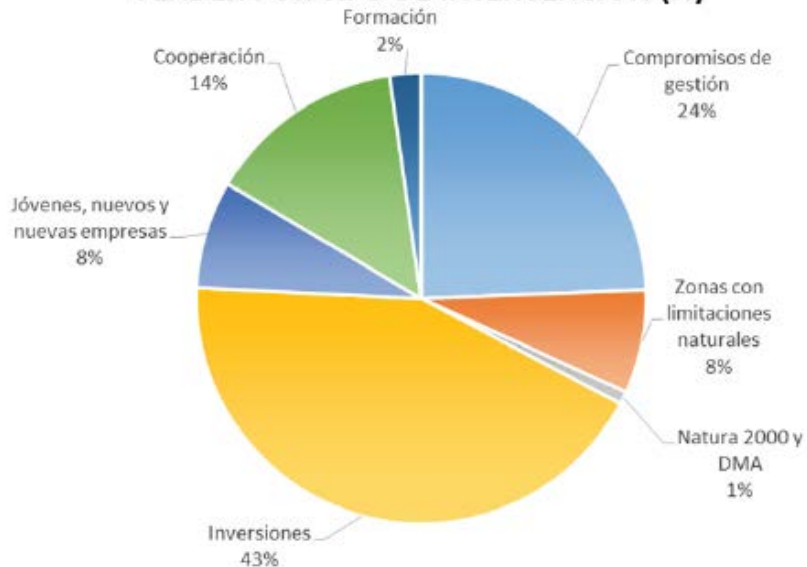

Ring Fencing	ES	CAT
Ambiental	47,77	50,39
Leader	10,03	8,52
Joves	7	9,47



Índex part ajuts sostenibilitat PDR.PEPAC 23-27

1. Equivalència línies PDR 14-22 i PDR.PEPAC 23-27
2. Anualitats i convivència amb noves línies
3. Assignació financera per línies
4. Qüestions comunes

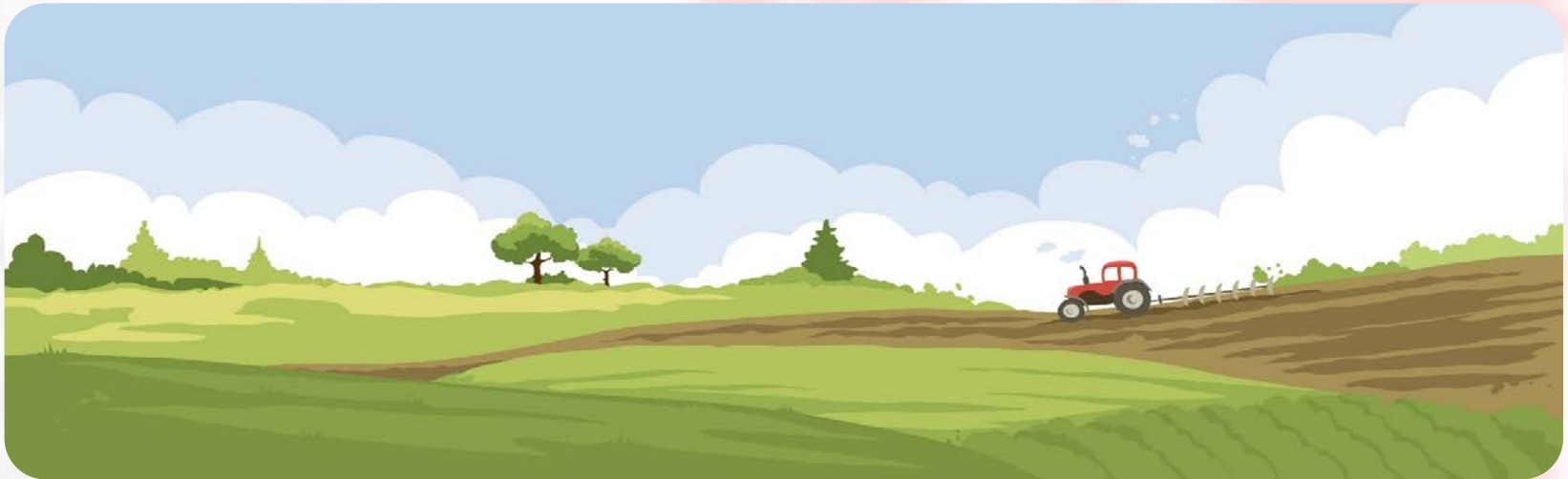

1. EQUIVALÈNCIA NOVES LÍNIES I ANTIGUES

PDR 2014-2022		PDR.PEPAC 2023-2027	
3XX	Ajuts agroambientals	6501	Ajuts agroambientals
367	Producció integrada	6501.2	Conreus sostenibles
363	Gestió i recuperació de prats de dall	6501.3	Pastures sostenibles
365	Apicultura per a la millora de la biodiversitat	6501.4	Apicultura sostenible
364	Millora dels hàbitats esteparis de Xarxa Natura 2000	6501.5	Protecció de l'avifauna en zones estepàries de Xarxa Natura 2000
362	Gestió sostenible de zones humides	6501.6	Manteniment i millora d'hàbitats en zones humides (arròs)
		6501.6	Manteniment i millora d'hàbitats en zones humides (closes)
366	Sistemes alternatius a la lluita química	6501.7	Sistemes alternatius a la lluita química
368	Conservació de races autòctones	6505.1	Conservació de recursos genètics ramaders
371	Biodiversitat cultivada	6505.2	Conservació de recursos genètics agrícoles – entitats
		6505.2	Conservació de recursos genètics agrícoles – agricultors
369	Gestió de la fertilització		
372	Agricultura ecològica	6503	Producció agrària ecològica
373	Ramaderia ecològica		
		6504	Benestar animal
303	Compensació a les zones amb limitacions naturals o altres limitacions específiques	6613	Compensació a les zones amb limitacions naturals o específiques



2. ANUALITATS I CONVIVÈNCIA NOVES LÍNIES

	POSSIBLES ANUALITATS						
	2019	2020	2021	2022	2023	2024	
<i>Millora hàbitats esteparis XN 2000 (364)</i>	NOVA		NOVA	NOVA	2 - 3 - 5	3	Convivència durant 2 anys (23-24) amb el nou ajut de Proteccio de l'avifauna
<i>Agricultura ecològica (372)</i>	NOVA	NOVA	NOVA	NOVA	2 - 3 - 4 - 5	3 - 5	Convivència durant 2 anys (23-24) amb el nou ajut de Producció ecològica
<i>Ramaderia ecològica (373)</i>	NOVA	NOVA	NOVA	NOVA	2 - 3 - 4 - 5	3 - 5	Convivència durant 2 anys (23-24) amb el nou ajut de Producció ecològica
	(5 anys)	(5 anys)	(3 anys)	(3 anys)			



3. ASSIGNACIÓ FINANCERA PER LÍNIES

AJUTS PE 2023-2027		2024	2025	2026	2027	2028	2029	TOTAL	CPP
6501	Ajuts agroambientals								
6501.2	CONREUS SOSTENIBLES	5.100.000	5.100.000	5.100.000	5.100.000	5.100.000	0	25.500.000	80%
6501.3	PASTURES SOSTENIBLES	960.000	960.000	960.000	960.000	960.000	0	4.800.000	-
6501.4	APICULTURA SOSTENIBLE	1.000.000	1.000.000	1.000.000	1.000.000	1.000.000	0	5.000.000	-
6501.5	PROTECCIÓ DE L'AVIFAUNA EN ZONES ESTEPÀRIES DE XARXA NATURA 2000	640.000	640.000	640.000	640.000	640.000	0	3.200.000	-
6501.6	MANTENIMENT I MILLORA D'HÀBITATS EN ZONES HUMIDES (arròs)	4.586.400	4.586.400	4.586.400	4.586.400	4.586.400	0	22.932.000	-
6501.6	MANTENIMENT I MILLORA D'HÀBITATS EN ZONES HUMIDES (closes)	213.600	213.600	213.600	213.600	213.600	0	1.068.000	-
6501.7	SISTEMES ALTERNATIUS A LA LLUITA QUÍMICA	4.900.000	4.900.000	4.900.000	4.900.000	4.900.000	0	24.500.000	80%
6505.1	CONSERVACIÓ DE RECURSOS GENÈTICS RAMADERS	1.600.000	1.600.000	1.600.000	1.600.000	1.600.000	0	8.000.000	-
6505.2	CONSERVACIÓ DE RECURSOS GENÈTICS AGRÍCOLES - ENTITATS		300.000	300.000	300.000	300.000	300.000	1.500.000	-
6505.2	CONSERVACIÓ DE RECURSOS GENÈTICS AGRÍCOLES - AGRICULTORS	100.000	100.000	100.000	100.000	100.000		500.000	-
6503	PRODUCCIÓ AGRÀRIA ECOLÒGICA	17.219.994	18.207.862	19.197.844	20.189.982	21.184.317		96.000.000	70% eco 80% conv
6504	BENESTAR ANIMAL	500.000	500.000	500.000	250.000	250.000		2.000.000	-
6613	Zones amb limitacions naturals o altres limitacions específiques		12.000.000	12.000.000	12.000.000	12.000.000	0	48.000.000	-
	TOTALS	36.819.994	50.107.862	51.097.844	51.839.982	52.834.317	300.000	243.000.000	

4. QÜESTIONS COMUNES A TOTS ELS AJUTS A LA SOSTENIBILITAT

❖ **Manteniment PLURIANUAL de compromisos:**

Quan el sol·licitant s'acull a l'ajut, es compromet a mantenir els compromisos durant 5 anys. (EXCEPTE BENESTAR ANIMAL I ZLN)

❖ **Reducció de superfície:**

No es pot reduir més del 20% de la superfície acollida al compromís subscrit inicialment, durant els següents anys dels compromís plurianual adquirit

❖ **No hi ha pla agroambiental**

❖ **Es revisarà el sistema de revocacions i incompliments compromisos**

❖ **Es revisarà el procés de comparació superfícies**

❖ **Censos mitjans d'animals en lloc de a data 1 de gener**

❖ **Incompatibilitats amb ecorègims en algunes línies**



Índex part ajuts competitivitat PDR.PEPAC 23-27

1. Primera instal·lació de persones joves agricultores
2. Mitigació del canvi climàtic en explotacions agràries
3. Millora de la competitivitat de les explotacions agràries

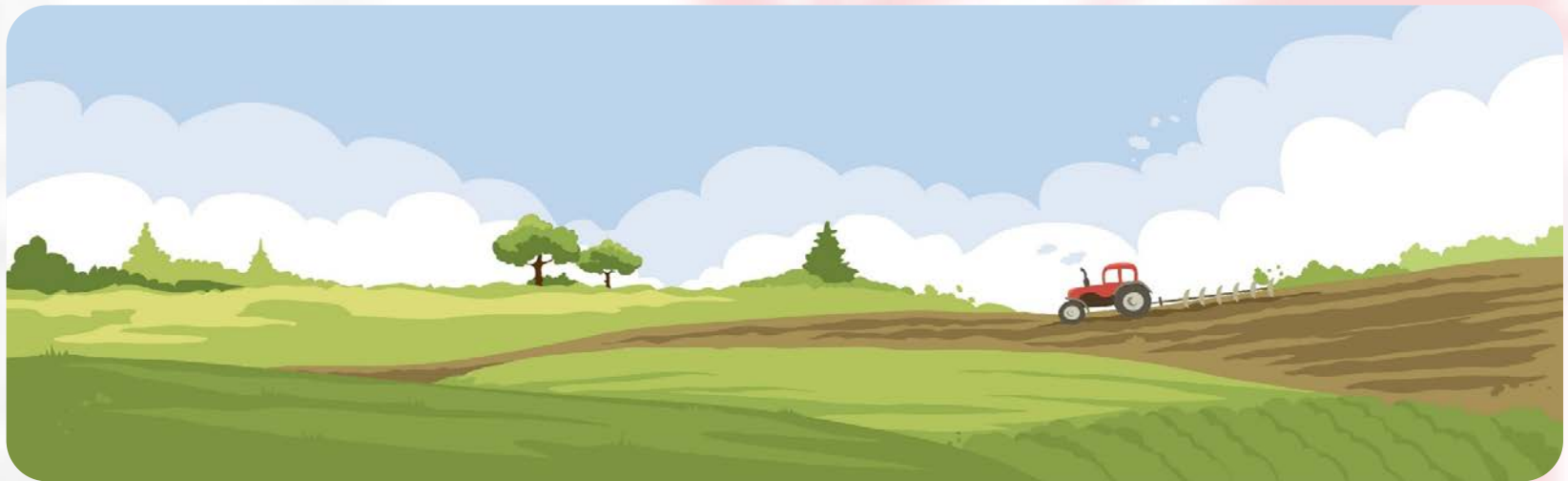

6961.1 Primera instal·lació de persones joves agricultores

Instal·lació de persones joves agricultores com a titulars d'explotacions agràries per contribuir al relleu generacional i a la fixació de la població a les zones rurals. Es preveuen mesures específiques per fomentar la incorporació de les dones.



Beneficiaris:
Persones joves
agricultores

Tràmit i inici **DUN 2024**
Gestió **SIDER**

**50 MEUR/4 anys (10
MEUR per compromisos
PDR actual)**

**10
MEUR**
PDR.DACC

Incrementos : per a tots els increments cal assolir la condició d'AP

No seran
lineals i
s'establiran a
la convocatòria

Prima base 22.000 €	>50% superfície i/o marca ramadera en ZLN o altres zones amb limitacions específiques, periurbanes o Xarxa Natura 2000
	Contractació d'1 UTA mà d'obra assalariada fixa
	Explotació Agrària Prioritària i el jove aporta 1 UTA
Màxim d'ajut 100.000 €	Transformació en producció agrària ecològica
	Compra de capital territorial i/o bestiar reproductor.
	Quan s'incorpori en el pla empresarial accions per al condicionament, classificació o transformació dels productes de l'explotació juntament amb la comercialització amb distintiu de proximitat
	Dona
	Amb traspàs extrafamiliar d'una empresa existent

6961.1 Primera instal·lació de persones joves agricultores

CONDICIONS D'ADMISSIBILITAT

- **Edat: 18 anys i no haver complert els 41 l'any de la sol·licitud (més restrictiu PDR actual: 40 a data sol·licitud).**
- **Capacitat i formació professional (a complir amb el termini de la 2a certificació).**
- **Presentació d'un Pla Empresarial (molt similar a l'actual).**
- **Instal·lar-se per primer cop com a cap d'una explotació agrària viable**
 - **Llindar mínim no tenir rendiments agraris ni DUN superiors al 35% de la RR (menys restrictiu PDR actual: 20%).**
- **Assolir amb l'execució del Pla d'Empresa una RUT del 35% de la RR (menys restrictiu PDR actual: 35 -120%).**
- **Aportar almenys 0,5 UTA a l'explotació.**
- **Requisits en instal·lacions en persona jurídica:**
 - **El jove ha de tenir almenys el mateix capital social i la mateixa capacitat de vot que el soci majoritari.**
 - **El jove ha de complir els mateixos requisits que un jove que s'instal·la com a persona física.**



6961.1 Primera instal·lació de persones joves agricultores

DATA D'ESTABLIMENT

Evitem diferenciar data d'establiment en funció de si s'instal·len com a PF o PJ.

La data més antiga entre:

- La primera alta al règim de la Seguretat Social per l'activitat agrària, excepte quan:
 - Ja està donat d'alta i és titular d'una explotació amb una RUT < 35% RR
- La data de la resolució favorable de l'ajut.

PLA EMPRESARIAL (contingut mínim)

- Situació inicial de l'explotació agrària.
- Fases i objectius per el desenvolupament de les activitat de l'explotació.
- Detalls de les actuacions.
- Itinerari formatiu (a establir pel DACC)
- Condicions per exercir el control de l'explotació.
- Acreditació de la viabilitat tècnica i econòmica



6961.1 Primera instal·lació de persones joves agricultores

2 CERTIFICACIONS 60 - 40%

Desvinculació del termini per complir amb la 1a o la 2a certificació respecte de la data d'establiment: El termini es determinarà a les Ordres de convocatòria

REQUISITS 1a CERTIFICACIÓ: a càrrec de l'anualitat posterior de l'any convocatòria (convocatòria 2024 seria contra l'anualitat 2025)

- **Alta censal Hisenda.**
- **Alta a la SS activitat agrària.**
- **Integració a la societat amb capital social mínim (PJ)**
- **% de l'itinerari formatiu assolit.**
- **Qualificació EAP en el cas de joves amb rendiments agraris previs inferiors al 35% RR.**
- **Adquisició capital territorial i/o bestiar reproductor (si escau increment).**

REQUISITS 2a CERTIFICACIÓ : a càrrec de la 3a anualitat posterior a l'any de la convocatòria (convocatòria 2024 seria contra l'anualitat 2027)

- **Assoliment del Pla d'Empresa.**
- **Assoliment de la totalitat de l'itinerari formatiu.**
- **Aportació de les 0,5 UTA mínimes.**
- **Assoliment de la condició d'Agricultor Professional.**
 - **Excepte en instal·lacions en zona de muntanya o periurbana, on cal ser AA.**
- **Explotació amb una viabilitat mínima del 35% de la RR.**
- **Assoliment de determinats increments.**

6841.1 Mitigació del canvi climàtic en explotacions agràries

Ajut a inversions que redueixin l'impacte en el medi ambient i promoguin l'adaptació al canvi climàtic, mitjançant les inversions en gestió eficient dels recursos, l'eficiència energètica, el benestar animal i la bioseguretat.



Beneficiaris: Agricultors/es professionals

Tràmit i inici **DUN 2024**
Gestió **SIDER**

15
MEUR/
2 anys

20
MEUR
PDR.DACC

	Incrementos
% ajut	+ 10% per explotacions amb més del 50% de les terres de cultiu i/o l'explotació ramadera ubicades ZLN o altres limitacions específiques.
40-70% costos subvencionables	+ 10% si persones sol·licitants són joves agricultores/es i s'hagin instal·lat en els 5 anys anteriors a la sol·licitud de l'ajut amb una sol·licitud d'establiment de joves agricultors/es.
	+ 10% en el cas d'inversions col·lectives sempre que més del 50% de les inversions subvencionables es facin de manera col·lectiva.



6841.1 Mitigació del canvi climàtic en explotacions agràries

CONDICIONS D'ADMISSIBILITAT

▪ Persones físiques

- Edat: 18 anys
- Complir la definició d'agricultor/a professional
- En el cas de comunitats de béns, tots els membres han de complir els mateixos requisits que una persona física individual.

▪ Persones jurídiques

- Més del 50% del capital social ha d'estar a les mans de persones físiques que compleixin la definició d'agricultor/a professional.

- En el cas de persones joves agricultores instal·lades amb un ajut de primera instal·lació, el requisit de ser agricultor/a professional es considerarà en compromís fins al moment de finalització del segon pagament de l'ajut de primera instal·lació.

- S'exclou a tota persona física o societat que es dediqui principalment a la prestació de serveis agraris a altres explotacions.

▪ Inversions

- La inversió mínima per expedient tant en fase de concessió com de certificació serà de 5.000€
- S'estableix una inversió màxima per UTA de 120.000 € amb un màxim de 420.000 € en tot el període.
- S'exclouen d'aquesta intervenció qualsevol inversió destinada a la prestació de serveis agraris a tercers.



6841.1 Mitigació del canvi climàtic en explotacions agràries

COMPROMISOS

Comprometre's a exercir l'activitat agrària a l'explotació, així com a mantenir les inversions auxiliades durant 5 anys, des del pagament final al beneficiari o 3 anys en el cas de manteniment d'inversions o de llocs de treball creats per PIMES

ACTUACIONS SUBVENCIONABLES

- Inversions destinades a la instal·lació de tota mena d'energies renovables exclusivament per al consum propi de l'explotació.
- Adquisició i instal·lació de tecnologies de tractaments de les dejeccions ramaderes de la pròpia explotació.
- Millora i reestructuració de béns immobles per fer-los més eficients energèticament.
- Construcció, adquisició o millora d'immobles relacionats amb qualsevol de les lletres d'aquest punt.
- Adquisició i instal·lació de nova maquinària agrícola.
- Renovació d'instal·lacions elèctriques i canvi a tecnologia LED tant en enllumenats interiors com en exteriors.
- Adquisició o desenvolupament de programari informàtic, adquisició de patents, llicències, drets d'autor i marques registrades. També la consecució i adaptació de normes de qualitat. Sempre que se n'acrediti la relació amb el canvi climàtic a l'explotació.
- Foment de la instal·lació de nous sistemes d'alimentació de baixes emissions en cas de ramaderia intensiva.
- Millorar les condicions d'higiene i benestar animal.
- Inversions en bioseguretat de les explotacions ramaderes.
- No són subvencionables per aquesta intervenció la gestió dels recursos de regadiu, que es subvencionarà per la intervenció 6841.2



6841.2 Millora de la competitivitat de les explotacions agràries

Ajut a inversions que tinguin per objectiu millorar la competitivitat de les explotacions a llarg termini, millorant-ne la productivitat i la sostenibilitat. Es pretén augmentar la dimensió econòmica de les explotacions, reduint el seu impacte ambiental, i disminuint l'atomització del sector productor.



Beneficiaris: Agricultors/es professionals

Tràmit i inici **DUN 2024**
Gestió **SIDER**

96
MEUR/4
anys

	Incrementos
% ajut	+ 10% per explotacions amb més del 50% de les terres de cultiu i/o l'explotació ramadera ubicades ZLN o altres limitacions específiques.
40-65% costos subvencionables	+ 10% si persones sol·licitants són joves agricultores/es i s'hagin instal·lat en els 5 anys anteriors a la sol·licitud de l'ajut amb una sol·licitud d'establiment de joves agricultors/es. + 10% en el cas d'inversions col·lectives sempre que més del 50% de les inversions subvencionables es facin de manera col·lectiva.
40-70% si inversió modernització de regadius o jove agricultor/a	+ 10% en el cas que més del 50% de les inversions subvencionables es destinin en exclusiva a inversions per a la millora dels regadius existents.



6841.2 Millora de la competitivitat de les explotacions agràries

CONDICIONS D'ADMISSIBILITAT

- **Persones físiques**
 - Edat: 18 anys
 - Complir la definició d'agricultor/a professional
 - En el cas de comunitats de béns, tots els membres han de complir els mateixos requisits que una persona física individual.

- **Persones jurídiques**
 - Més del 50% del capital social ha d'estar a les mans de persones físiques que compleixin la definició d'agricultor/a professional.

- En el cas de **persones joves agricultores instal·lades** amb un ajut de primera instal·lació, el requisit de ser agricultor/a professional es considerarà en compromís fins al moment de finalització del segon pagament de l'ajut de primera instal·lació.

- S'exclou a tota persona física o societat que es dediqui principalment a la prestació de serveis agraris a altres explotacions.

- **Explotacions**
 - Les explotacions han d'acreditar que tenen una renda unitària de treball més gran o igual al 35% de la renda de referència anual i inferior al 120% de la mateixa.

- **Inversions**
 - La inversió mínima per expedient tant en fase de concessió com de certificació serà de 5.000€
 - S'estableix una inversió màxima per UTA de 120.000 € amb un màxim de 420.000 € en tot el període.
 - S'exclouen d'aquesta intervenció qualsevol inversió destinada a la prestació de serveis agraris a tercers.

6841.2 Millora de la competitivitat de les explotacions agràries

COMPROMISOS

Comprometre's a exercir l'activitat agrària a l'explotació, així com a mantenir les inversions auxiliades durant 5 anys, des del pagament final al beneficiari o 3 anys en el cas de manteniment d'inversions o de llocs de treball creats per PIMES

ACTUACIONS SUBVENCIONABLES

- Inversions productives adreçades a la reestructuració de les explotacions en relació amb la dimensió o l'orientació productiva i la modernització de les explotacions.
- Inversions adreçades a la classificació, la transformació i la comercialització dels productes agraris de la pròpia explotació.
- Construcció, adquisició o millora d'immobles.
- Adquisició i instal·lació de nova maquinària agrícola.
- Adquisició o desenvolupament de programari informàtic, adquisició de patents, llicències, drets d'autor i marques registrades. També la consecució i adaptació de normes de qualitat.
- Inversions en cultius llenyosos. S'hi inclouen xarxes antipedra i antipluja.
- Inversions per a la millora dels regadius existents i la creació de nous regadius.





Generalitat de Catalunya
**Departament d'Acció Climàtica,
Alimentació i Agenda Rural**

agricultura.gencat.cat



Generalitat de Catalunya
**Departament d'Acció Climàtica,
Alimentació i Agenda Rural**